

ChaCha Children Higashitoyama

園概要

短時間（幼稚園機能）利用版

《お問い合わせ先》

【電話】 03-5155-4321 ChaCha Children Higashitoyama

【メール】 info-higashitoyama@chacha.or.jp

ChaCha Children Higashitoyama 概要 < 短時間利用版 >

《設置・運営》 社会福祉法人 ChaCha Children & Co. (茶々保育園グループ)

埼玉県入間市小谷田64

《施設種別》 保育所型認定こども園

《所在地》 〒162-0052 東京都新宿区戸山2-34-101

《定員》 170名

	0歳児	1歳児	2歳児	3歳児	4歳児	5歳児	合計
長時間	12名	18名	20名	20名	20名	20名	110名
短時間				20名	20名	20名	60名

※募集園児数 3歳児20名 4・5歳児若干名

※今回の受付は、短時間利用児のみです。

※長時間利用に関しては新宿区役所にご確認下さい。

《短時間利用児保育時間》

■月曜日～金曜日

8:30 8:59 9:00 13:30 13:31 17:00

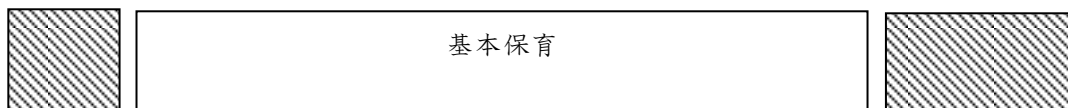

預かり保育

預かり保育

■休業期(夏・冬・春休み)

9:00 13:30



※預かり保育は、別途料金が発生致します。

《利用料》

内容	金額	支払時期
入園料	無し	—
保育料	新宿区に準じる(所得に応じて) (毎月定額)	当月払い
預かり保育料	1回あたり250円/30分 月極2,500円/30分	翌月払い
給食費	月額5,000円 (5・6・9・10・11・2月) その他の春・夏・冬休みが含まれる月 1食あたり250円	翌月払い

※教材費は、別途徴収致しません。

※行事の際の実費は、別途ご負担いただきます。予めご了承ください。

※入園時に帽子代として(2,000円)を春夏・秋冬用の各1つずつ徴収させていただきます。

《入園申し込み方法》

■一次募集

	日程	時間	場所
子ども園説明会 注)入園申込書配布	9月22日(木)	開始10:00 終了11:15	オンラインにて実施
入園申込書配布期間	9月22日(木)～	10:00～14:00	ChaCha Children Higashitoyama 事務所
願書受付期間	9月26日(月)～ 10月7日(金)	10:00～14:00	ChaCha Children Higashitoyama 事務所
入園面接 注) お子様同席必須	10月13日(木)	9:00～18:00の間 で各家庭10分前後 の予定です	ChaCha Children Higashitoyama ランチルーム

■二次募集

子ども園説明会 注)入園申込書配布	11月10日(木)	開始10:00 終了11:15	オンラインにて実施
入園申込書配布期間	11月10日(木)～	10:00～14:00	ChaCha Children Higashitoyama 事務所
願書受付期間	11月14日(月) ～11月25日(金)	10:00～14:00	ChaCha Children Higashitoyama 事務所
入園面接 注) お子様同席必須	11月30日(水)	9:00～18:00の間 で各家庭10分前後 の予定です	ChaCha Children Higashitoyama ランチルーム

入園前健康診断	未定	10:00～11:30	ChaCha Children Higashitoyama
入園決定者説明会	1月13日(金)	10:00～11:15	検討中です
個人面談 注) お子様同席必須	日時は追って連絡致します		ChaCha Children Higashitoyama

《申し込み資格》

- (1) 集団での生活が可能なこと。
- (2) 保護者等による送り迎えができること。

《入園決定について》

入園面接の実施、入園前健康診断の受診、書類の確認を持って入園決定とさせていただきます。
後日配布する契約書・契約書別紙も必ずご提出ください。

《保育・教育について》

当法人のコンセプトは“Education is Empathy よりよく理解し合うことで、世界は変わる。”です。私たちは、子どもたちを一人の人間として尊重し、その子が現在何を考えているのか、何を思っているのか、心の奥にある気持ちを慮り、保育者としての専門性を持って関わることを通して、子どもたちの成長・発達を促します。茶々ひがしとやま子ども園の周辺には豊かな自然環境、多国籍な人々が暮らす街等、魅力的な環境が溢れています。自分とは違う考えを持つ人々と出会い、対話を通して繋がりが合うこと。四季折々の木々、昆虫、鳥等の多種多様な生き物と出会う中で、「これは何だろう?」、「不思議だな」、「面白い」と感じる。そんな体験の一つひとつが、子どもたちにとってかけがえのない学びに繋がります。学びの主役は子ども自身です。日々の主体的な暮らしの中で、遊び、そして学ぶ。そんな日常を支えていきたいと思うのです。

《子ども園での1日》

時間	短時間利用児	長時間利用児
7:00	—	順次登園・室内あそび
8:30	預かり保育開始	
9:00	登園	
9:45	モーニングトーク(朝の会)	
10:00	季節に応じた野外での活動	
	保育室に用意された遊びのコーナー活動	
	造形、リズム等の・サ活動	
11:45	昼食	
13:00	イブニングトーク(帰りの会)	午睡
13:30	降園	
	預かり保育	
15:15	おやつ	
16:00	イブニングトーク	
	午後の活動	
	順次降園	
17:00	預かり保育終了	
18:00		延長保育
20:00		閉園

※昼食までは短時間利用児と長時間利用児は一緒に活動します。

《食事について》

- ・当園は完全給食を実施し、手作りの温かい昼食を提供します。おやつも季節の果物や手作りおやつを定期的に取り入れています。
- ・ランチルームにて、子どもが主体的に関われるように、ごはんや汁ものは一人一人が自分で食べられる量をよそうビュッフェ形式をとっています。

《食物アレルギーについて》

医学上、摂取することを禁止または制限されている食品がある場合で、除去を希望するお子様は医師による指示書を提出して頂き、除去食・代替食の提供をいたします。できる限り個別に対応しますが、場合によりお弁当の持参をお願いすることもあります。

《持ち物について》

着替えや手拭きタオルなどの持ち物をご用意いただく予定です。持ち物のサイズなど詳しくは、入園が決まりましたら、「入園のしおり」にてご説明します。

《体調不良の対応について》

子ども園は子どもたちが集団生活を行う場です。感染症などの対応は、お子様だけでなく、全園児の安全と健康を考慮し以下のルールとなっておりますので、ご理解をよろしく願いいたします。

- ・学校保健安全法により、学校感染症に指定されている感染症にかかった場合は、登園が停止となります。その後、園に登園許可証（医師の許可）を提出して頂き、登園可能となります。
- ・保育中の発熱は、基本的に38.0℃以上ある場合、お迎えをお願いします。また、個人の症状や状態にもよる為、熱がでていなくてもお迎えをお願いする場合があります。
- ・原則、園でお子様にお薬を飲ませることはしていません。(厚生労働省のガイドラインに準じる)
- ・新型コロナウイルス感染拡大防止のため、基準が変更となる可能性があります。

《午睡について》

- ・通常期に午後の預かり保育を利用するお子様で、午睡が必要な場合はお声掛けください。
- ・休業期の預かり保育を利用するお子様は、長時間児と一緒に午睡をとります。
- ・バスタオルや上掛けなどはお持ちください。

《送迎について》

- ・駐車場はありません。自転車または徒歩にて送迎をお願いいたします。

《園からご家庭への連絡について》

- ・スマートフォン向けのアプリケーション『kidsly』を利用し、その日の様子をお知らせいたします。

《災害時の対応について》

- ・園の敷地内で避難が可能な時は、お迎えの方が来られるまでお預かりします。
- ・園の敷地内で避難が不可能な時は、東戸山小学校もしくは戸山公園へ移動し避難します。
- ・避難の詳しい様子については、「Kidsly」「災害時伝言ダイヤル」「インターネット上の掲示板」「一斉メール」でお知らせします。

《平面図》

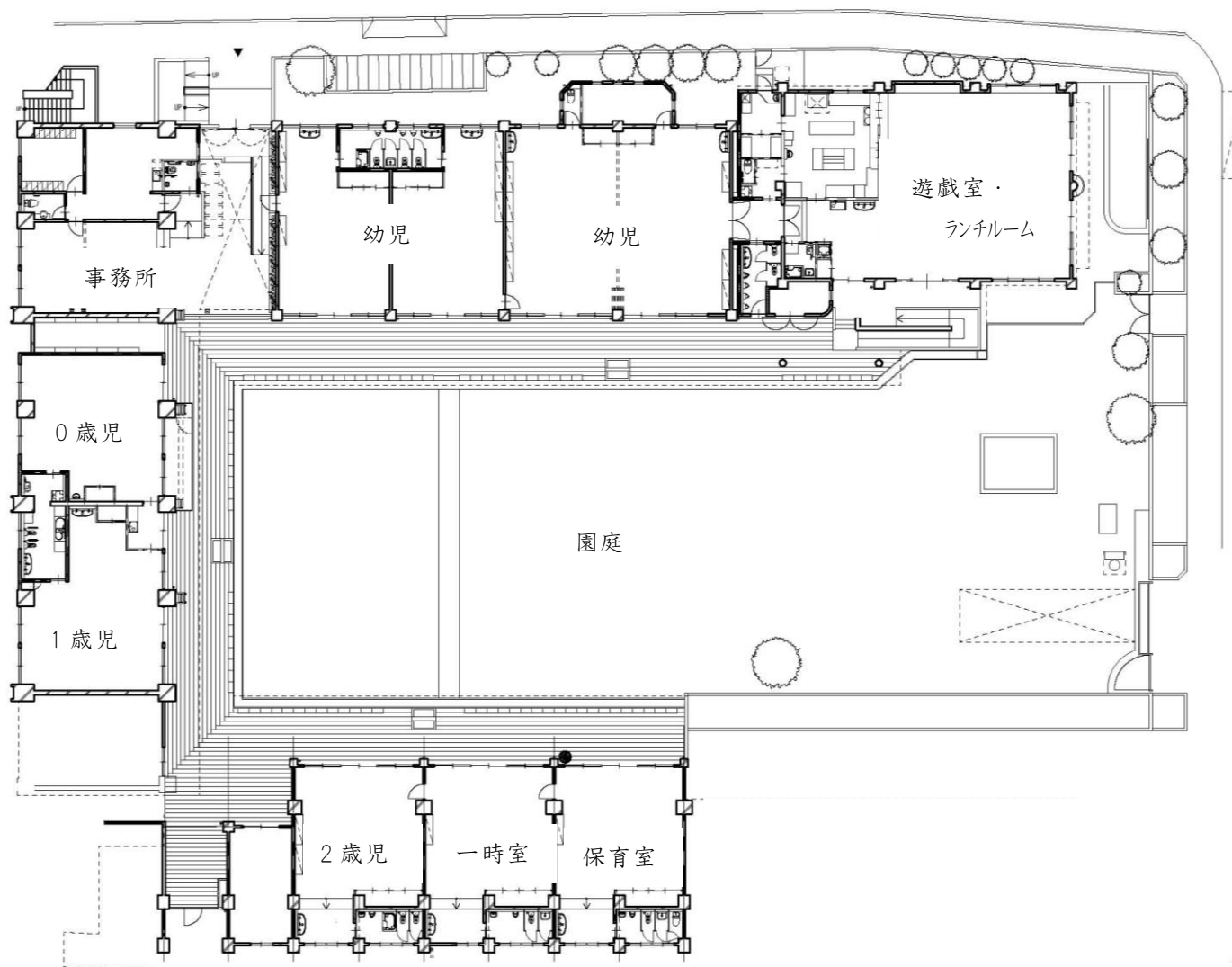

《問い合わせ先》

電話 03-5155-4321 ChaCha Children Higashitoyama
メールアドレスは info-higashitoyama@chacha.or.jp です。